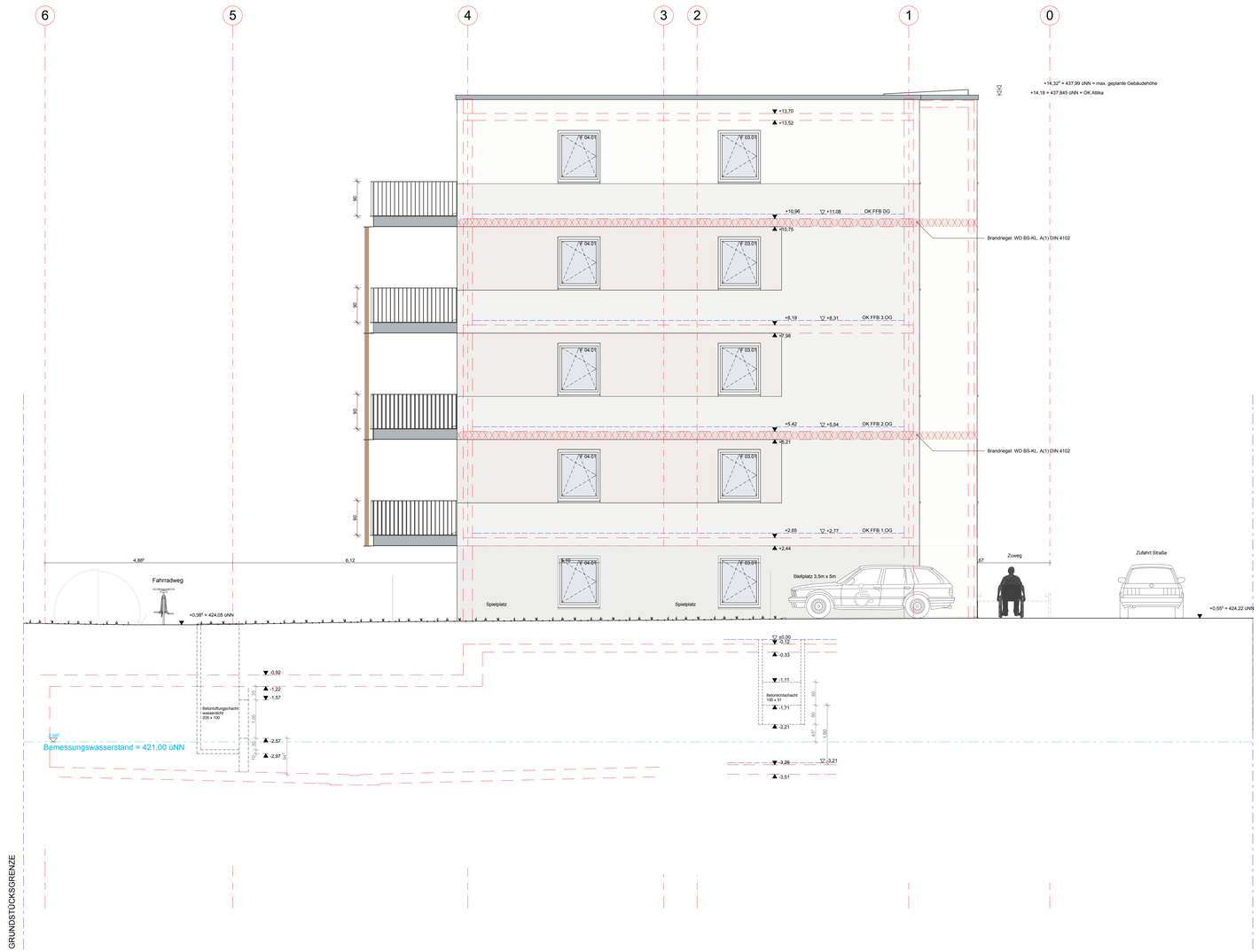

Alle Maße innerhalb der Nasszellen beziehen sich auf das Gewerk Trockenbau
Haustechnikinstallationen (Unterputzarmaturen oder ähnlich) sind hier nicht berücksichtigt,
die Maße sind bei Bedarf entsprechend der endgültigen Fliesenformate anzupassen!

Alle Türhöhen, Fenstertüren und -öffnungen, sind bezogen auf OK Fertigboden
Alle Deckenschlitze und -durchbrüche beziehen sich auf
die über dem aktuellen Geschoss liegende Decke ausser wenn
explizit etwas anderes angegeben ist!
Leitungsdurchführungen durch Geschossdecken mit Mindestanfor-
derung Brandschutzqualität der Decken:
siehe Brandschutzgutachten
Dieser Plan gilt nur zusammen mit den gültigen Statik- und
Projektantenplänen, Unstimmigkeiten sind unverzüglich der Bauleitung
und dem Planverfasser zu melden !
Alle Masse sind am Bau selbstverantwortlich zu prüfen !

Höhenbezug:
±0,00 entspricht +423,665 ü.NN

Planlauf

Index	Datum	Gez.	Art Der Änderungen / Inhalt
B	14.08.15	TT	Rückläufe Fachplanern
A	30.06.15	G-R	WP-1 Vorabzug

Antragsteller - Bauherr - Eigentümer
BAUSTOLZ Stuttgart GmbH - Mylius straße 15, 71638 Ludwigsburg
0 71 41/47 77-0 / Email: kontakt@strenger.de

14005_PMS_ARA_S_132_W_B_0

N

Übersichtsplan

Werkplanung
VORABZUG

Plan-Nr.
14005_PMS_ARA_S_132_W_B_0

Bauteil	Planinhalt	Masstab	Datum Erstellung
	Ansicht Süd	1:50 gezeichnet Terwesi	30.06.2015 Datum Änderung 14.08.2015

Neubau eines Mehrfamilienhauses
mit 24 Wohneinheiten und einer gemeinsamen Tiefgarage
auf der Fl. Nr. 3150/5, Probststraße Nr. 5, 70567 Stuttgar

Index: B
Status: 0 - Vorabzug
Datum Freigabe

Planung
BERATUNG ENTWICKLUNG STEUERUNG
Taufenbach-Wiesbeck Architektur- u. Projekt GmbH
Siegfriedstraße 8, 80803 München
T. 08912478370, F. 08912478371
buero@t-w-a.de, www.t-w-a.de

Projekt
14005 PMS